

PROSPETTO NORD OVEST

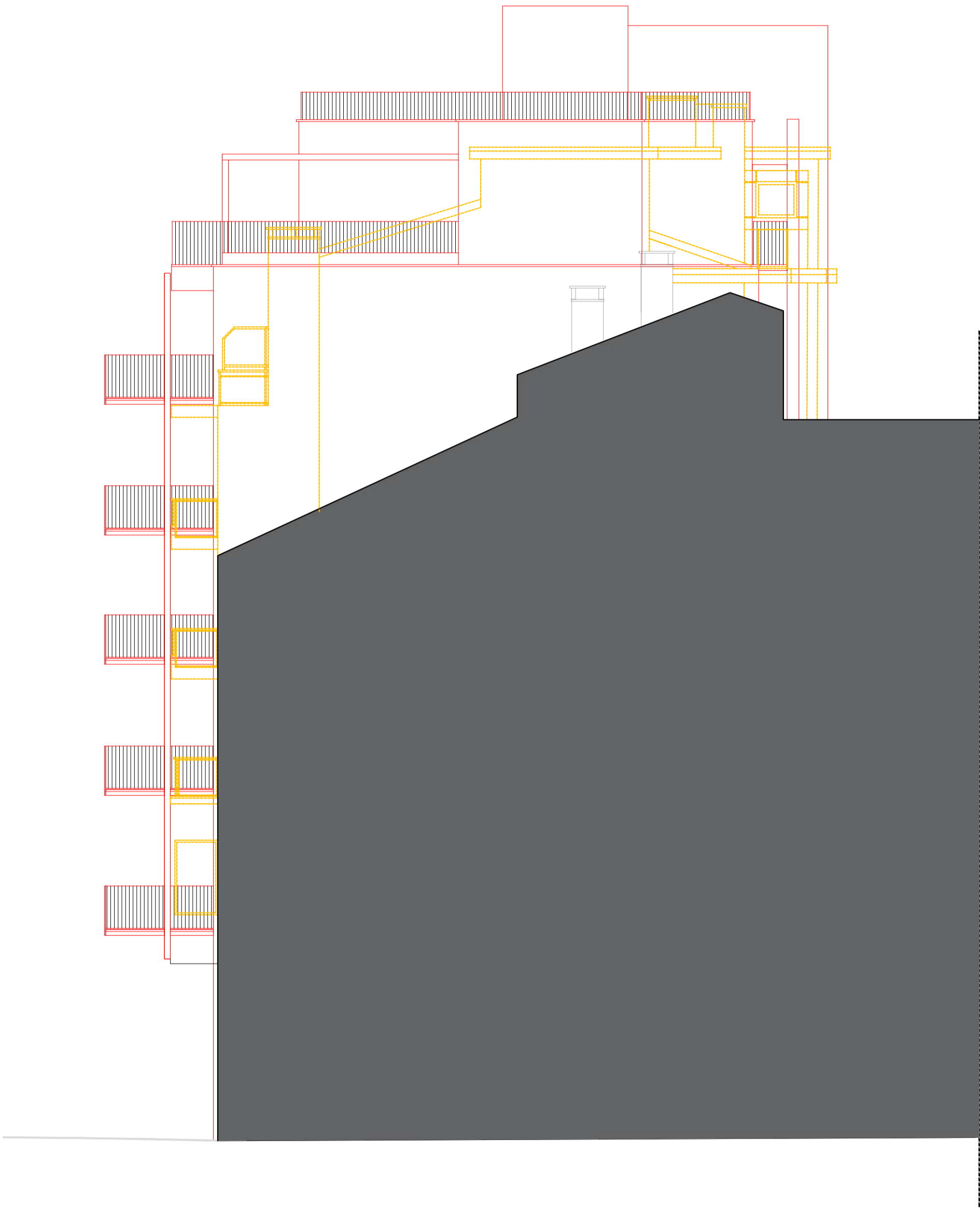

PROSPETTO NORD EST

LEGENDA

- ESISTENTE
- DEMOLIZIONE/ OPERE NON ESEGUITE
- NUOVA COSTRUZIONE

ELENCO ELABORATI	
TAV. B	TAV. B
TAV. C/1a	Cartografie PRG - estratto mappa
TAV. C/1b	Perimetrazione PDR - stralcio PRGC TAVV, PR3-PR4
TAV. C/1c	Perimetrazione PDR - TAVV, PR3 PRGC
TAV. C/1d	Perimetrazione PDR - TAVV, PR4 PRGC
TAV. C/1e	Perimetrazione PDR - individuazione parti oggetto di intervento
TAV. C/2	Stato di fatto: Planimetria generale - sezione
TAV. C/3	Confronto: Planimetria generale - sezione
TAV. C/4	Progetto e verifica parametri edilizi urbanistici Planimetria generale - sezione
TAV. C/5	Urbanizzazioni e servizi - planimetria generale
TAV. C/6	STATO DI FATTO con opere autorizzate SCIA del 03.08.2020 piante piani interrato,terra, 1°, 2°, 3°
TAV. C/7	STATO DI FATTO con opere autorizzate SCIA del 03.08.2020 piante piani 4°, 5°, copertura e sezione
TAV. C/8	STATO DI FATTO con opere autorizzate SCIA del 03.08.2020 prospetti sudest - sudovest
TAV. C/9	STATO DI FATTO con opere autorizzate SCIA del 03.08.2020 prospetti nordovest - nordest
TAV. C/10	STATO DI FATTO con opere autorizzate SCIA del 03.08.2020 - sezioni
TAV. C/11	CONFRONTO piante piani terra, 1°, 2°, 3°
TAV. C/12	CONFRONTO piante piani 4°, 5°, 6°, copertura
TAV. C/13	CONFRONTO prospetti sudest - sudovest
TAV. C/14	CONFRONTO prospetti nordovest - nordest
TAV. C/15	CONFRONTO sezioni
TAV. C/16	PROGETTO piante piani interrato, terra, 1°, 2°, 3°
TAV. C/17	PROGETTO piante piani 4°, 5°, 6°, copertura
TAV. C/18	PROGETTO prospetti sudest - sudovest
TAV. C/19	PROGETTO prospetti nordovest - nordest
TAV. C/20	PROGETTO sezioni
TAV. C/21	Render di progetto
TAV. C/22	Determinazione SUL Stato di fatto originario e SCIA
TAV. C/23	Determinazione SUL in progetto
TAV. C/24	Calcolo superfici e volumi per determinazione parcheggi
TAV. D	Parcheggi pertinenziali



COMMITTENTI:

HOUSING S r l
P.zza Ranzoni, 45 -28921 VERBANIA
CEMP Sas di Calderoni Enrico &C.
V.le Rimembranze,19 - 28811 ARIZZANO
S E V E N S r l
V.le Azari,72 - 28922 VERBANIA

PROGETTISTA:

arch. Manuela Andreotti
p.zza Ranzoni, 45
28921 Verbania Intra

LOCALITA' :

Corso Mameli,173
28921 VERBANIA (VB)
N.C.E.U. fg. 63 mapp. 244

data: ottobre 2022

CONFRONTO

prospetti NORD OVEST - NORD EST



PIANO DI RECUPERO MIRALAGO