

LEGENDA

- CONTESTO EDIFICATO
- PORZIONE DI FABBRICATO OGGETTO DI INTERVENTO
- DEMOLIZIONE
- NUOVA COSTRUZIONE

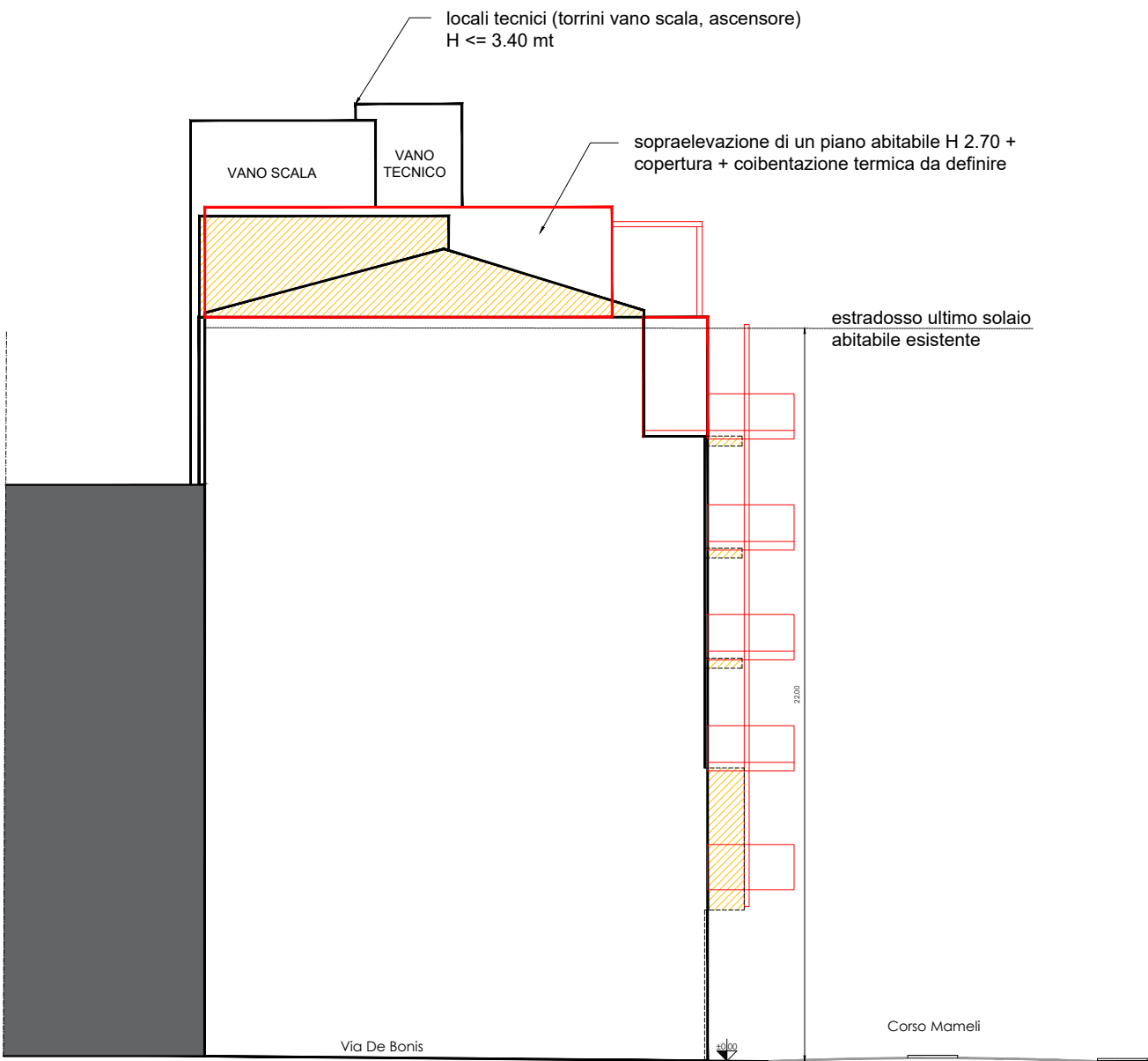

SEZIONE A-A

ELENCO ELABORATI	
TAV. B	TAV. B
TAV. C/1a	Cartografie PRG - estratto mappa
TAV. C/1b	Perimetrazione PDR - stralcio PRGC TAVV. PR3-PR4
TAV. C/1c	Perimetrazione PDR - TAVV. PR3 PRGC
TAV. C/1d	Perimetrazione PDR - TAVV. PR4 PRGC
TAV. C/1e	Perimetrazione PDR - individuazione parti oggetto di intervento
TAV. C/2	Stato di fatto: Planimetria generale - sezione
TAV. C/3	Confronto: Planimetria generale - sezione
TAV. C/4	Progetto e verifica parametri edilizi urbanistici Planimetria generale - sezione
TAV. C/5	Urbanizzazioni e servizi - planimetria generale
TAV. C/6	STATO DI FATTO con opere autorizzate SCIA del 03.08.2020 piante piani interrato,terra, 1°, 2°, 3°
TAV. C/7	STATO DI FATTO con opere autorizzate SCIA del 03.08.2020 piante piani 4°, 5°, copertura e sezione
TAV. C/8	STATO DI FATTO con opere autorizzate SCIA del 03.08.2020 prospetti sudest - sudovest
TAV. C/9	STATO DI FATTO con opere autorizzate SCIA del 03.08.2020 prospetti nordovest - nordest
TAV. C/10	STATO DI FATTO con opere autorizzate SCIA del 03.08.2020 - sezioni
TAV. C/11	CONFRONTO piante piani terra, 1°, 2°, 3°
TAV. C/12	CONFRONTO piante piani 4°, 5°, 6°, copertura
TAV. C/13	CONFRONTO prospetti sudest - sudovest
TAV. C/14	CONFRONTO prospetti nordovest - nordest
TAV. C/15	CONFRONTO sezioni
TAV. C/16	PROGETTO piante piani interrato, terra, 1°, 2°, 3°
TAV. C/17	PROGETTO piante piani 4°, 5°, 6°, copertura
TAV. C/18	PROGETTO prospetti sudest - sudovest
TAV. C/19	PROGETTO prospetti nordovest - nordest
TAV. C/20	PROGETTO sezioni
TAV. C/21	Render di progetto
TAV. C/22	Determinazione SUL Stato di fatto originario e SCIA
TAV. C/23	Determinazione SUL in progetto
TAV. C/24	Calcolo superfici e volumi per determinazione parcheggi
TAV. D	Parcheggi pertinenziali

C/3ELABORATO

COMMITTENTI :  
HOUSING S.r.l  
P.zza Ranzoni, 45 - 28921 VERBANIA  
CEMP Sas di Calderoni Enrico & C.  
V.le Rimembranze, 19 - 28811 ARIZZANO  
SEVEN S.r.l  
V.le Azari, 72 - 28922 VERBANIA

PROGETTISTA :  
arch. Manuela Andreotti  
p.zza Ranzoni, 45  
28921 Verbania Intra

LOCALITA' :  
Corso Mameli, 173  
28921 VERBANIA (VB)  
N.C.E.U. fg. 63 mapp. 244

data: ottobre 2022