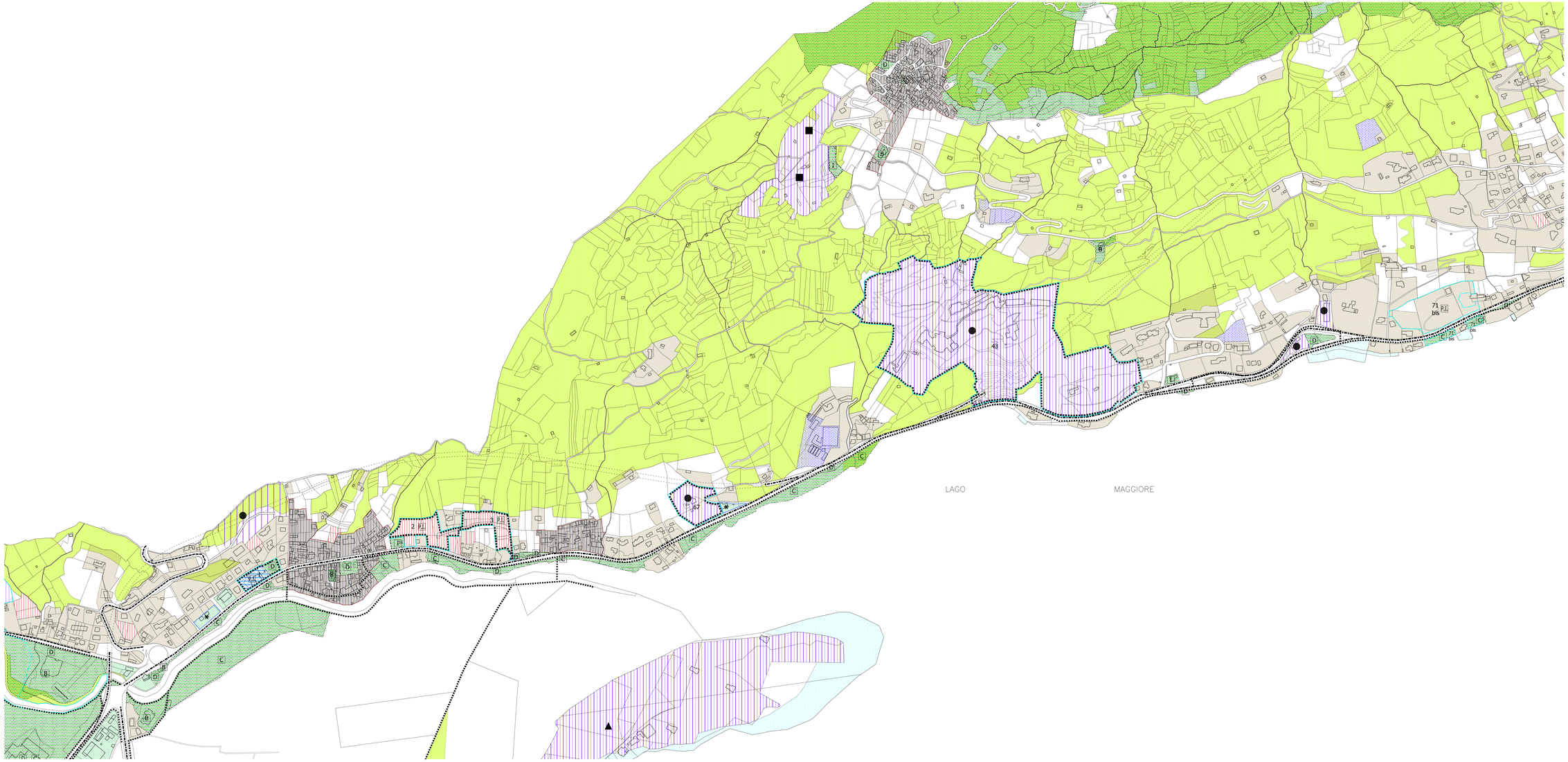

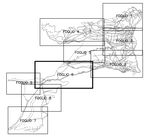

REGIONE PIEMONTE

CITTA' DI VERBANIA

PIANO REGOLATORE GENERALE

APPROVATO CON D.G.R. N° 31,1828 DEL 30-3(0000) 1995

VARIANTE N. 38

adozione: D.C.C. N° 29 del 30/06/2021

approvazione: D.C.C. N° ..... del .....

PROGETTO ORIGINARIO

progettazione urbanistica :
STUDIO BERNASCHI
ARCH. ROBERTO BERNASCHI

consulenti geologi :
DR. ITALO SOLI
DR. SSA ANGELICA SASSI

consulente agronomo :
DR. SSA CAPELLA ROLANDRINI

relazione compatibilità ambientale :
DR. TULLIO BASHATI

elaborato :

PR3

titolo :
CARTA DELL'USO DEL SUOLO

FOGLIO 6

scala 1 : 2000

PROGETTO VARIANTE N° 38

ufficio di piano
arch. Vittorio Brignardello

responsabile del procedimento
arch. Vittorio Brignardello

elaborazione grafica
arch. Flora Mattiporto

stesura elaborati originali:
giugno 2003

aggiornamenti elaborati :
febbraio 2022