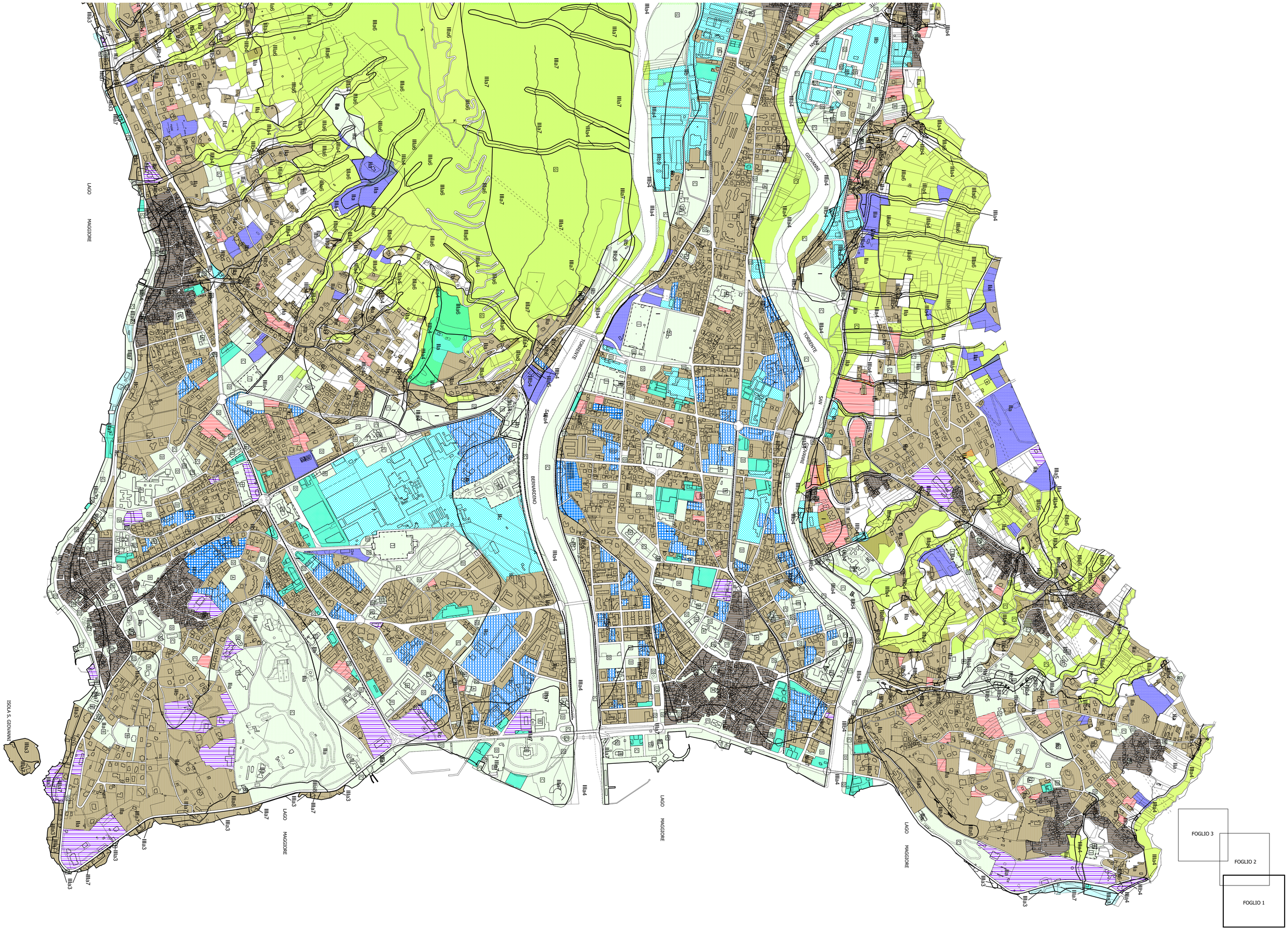

REGIONE PIEMONTE

COMUNE DI VERBANIA

PIANO REGOLATORE GENERALE

progetto definitivo

il sindaco :
ALDO RESCHIGNA

il segretario generale :
DR. GIULIO GASPARINI

il responsabile del procedimento :
ARCH. VITTORIO BRIGNARDELLO

progettazione :
STUDIO RIPAMONTI
ARCH. ROBERTO RIPAMONTI

consulenti geologi :
DR. ITALO ISOLI
DR. SSA ANGELICA SASSI

consulente agronomo :
DR. SSA CAMILLA SCALABRINI

relazione compatibilità ambientale :
DR. TULLIO BAGNATI

elaborato :
AT8

titolo :
RAPPRESENTAZIONE SINTETICA DEL P.R.G. E DELLE CLASSI GEOLOGICHE

FOGLIO 1

scala :
1 : 5000

aggiornamento planimetrie :
2002

stesura elaborati :
giugno 2003