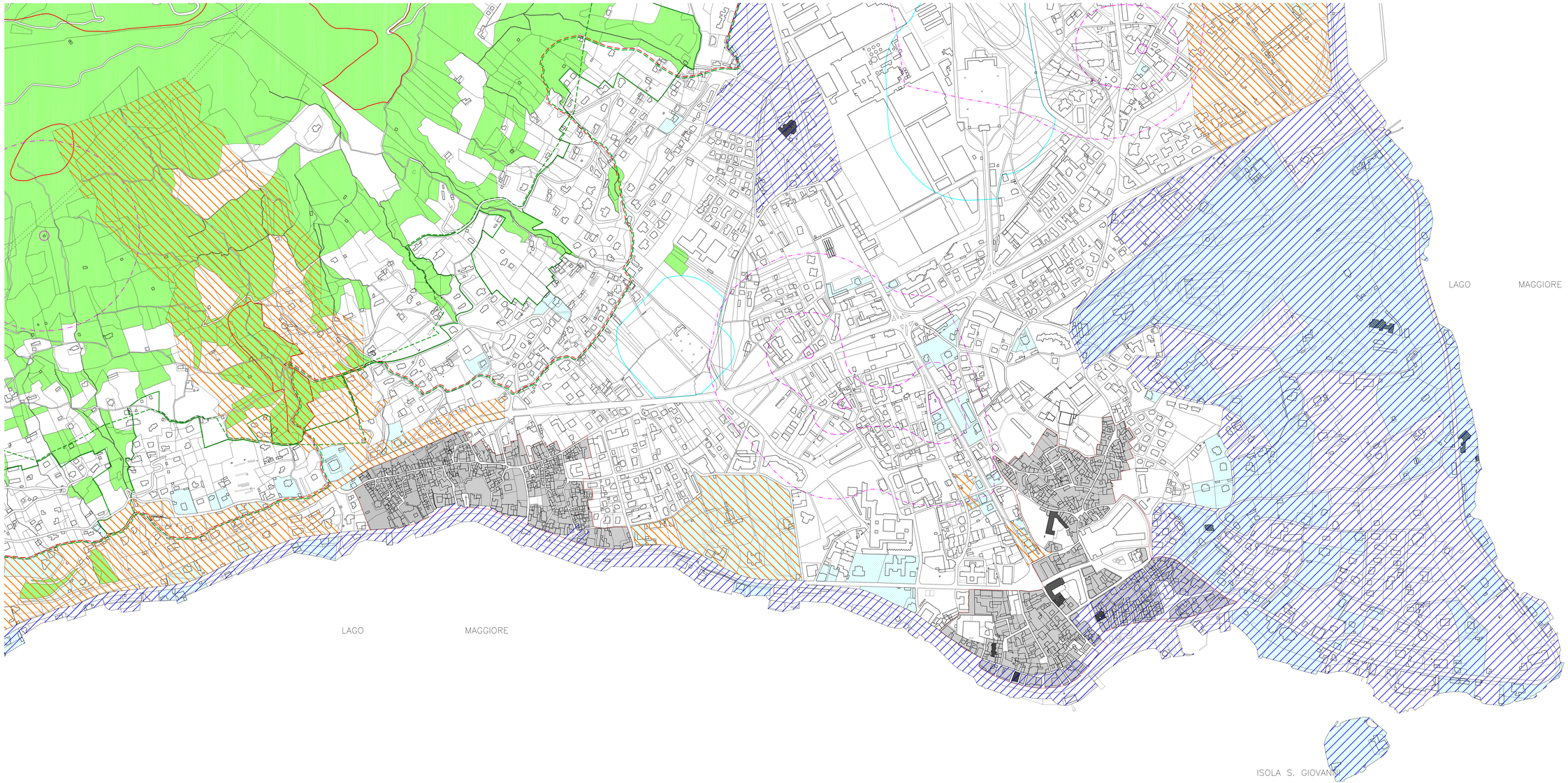

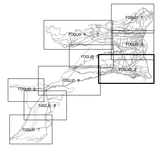

REGIONE PIEMONTE

COMUNE DI VERBANIA

PIANO REGOLATORE GENERALE

APPROVATO CON D.G.R. N° 1_2018 DEL 28 GENNAIO 2008

MODIFICA N°4

adozione: D.C.C. N° ..... del.....

approvazione: D.C.C. N° 97 del 30/10/2007

elaborato :

PR2

PROGETTO ORIGINARIO

progettazione urbanistica :
STUDIO ROPAMONTI
ARCH. ROBERTO ROPAMONTI

consulenti geologi :
DR. ITALO DIOLI
DR. SSA ANGELICA SASSE

consulente agronomo :
DR. SSA CAMELLA SCALABRINI

relazione compatibilità ambientale :
DR. TULLIO BAGNATI

titolo :
CARTA DEI VINCOLI

FOGLIO 3

scala 1 : 2000

VERSIONE AGGIORNATA
ufficio di piano
arch. Vittorio Brignardello

responsabile del procedimento
dott. arch. Alberto Spiano

stesura elaborati :
giugno 2003

aggiornamenti elaborati :
giugno 2005 - aprile 2007