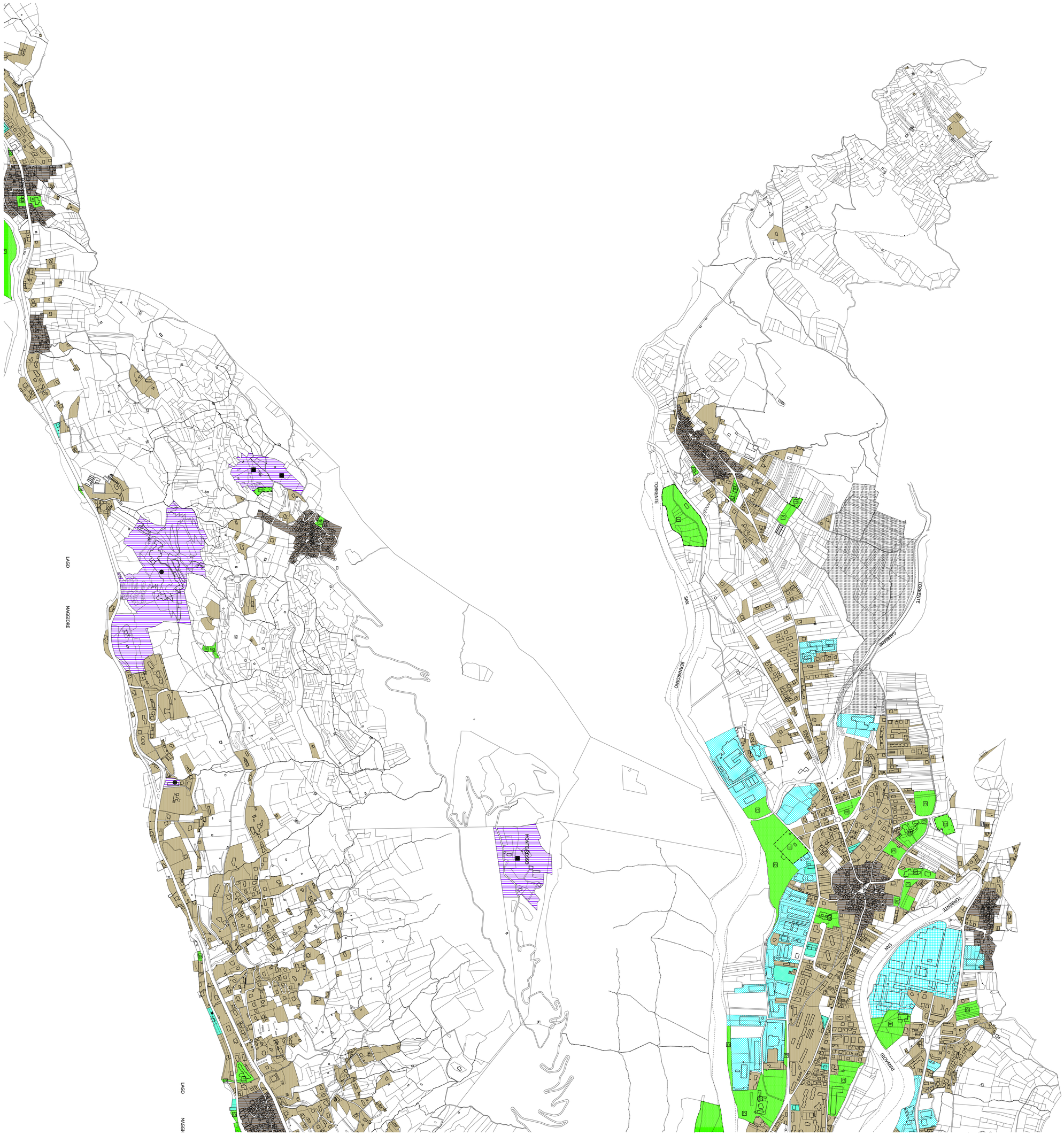


## LEGENDA

AREE PER ATTREZZATURE DI USO PUBBLICO
E SERVIZI IN INSEDIAMENTI RESIDENZIALI

- A — AREE PER ATTREZZATURE PER L'ISTRUZIONE DELL'OBBLIGO
- B — AREE PER ATTREZZATURE DI INTERESSE COMUNE
- C — AREE PER SPAZI PUBBLICI A PARCO, PER IL GIOCO E LO SPORT
- D — AREE PER PARCHEGGI PUBBLICI

AREE PER ATTREZZATURE PUBBLICHE
DI INTERESSE GENERALE

- E — AREE PER ATTREZZATURE PER L'ISTRUZIONE SUPERIORE
- F — AREE PER ATTREZZATURE SOCIALI, SANITARIE ED OSPEDALIERE
- G — PARCHI PUBBLICI URBANI E COMPRENSORIALI

AREE PER ATTREZZATURE PUBBLICHE
EXTRA STANDARDS

- H — AREE PER LE SEDI DI ISTITUZIONI DELLO STATO
- I — AREE PER ATTREZZATURE TECNOLOGICHE ED IMPIANTI URBANI

INSEDIAMENTI URBANI AVENTI CARATTERISTICHE STORICO-ARTISTICHE
CENTRI STORICI

INSEDIAMENTI MINORI AVENTI CARATTERISTICHE STORICO-ARTISTICHE
E DOCUMENTARIE (Nuclei di Antica Formazione)

AREE EDIFICATE E/O DI PERTINENZA DI EDIFICI AD USO
PREVALENTEMENTE RESIDENZIALE O DOTATI DI CONCESSIONE O SOGGETTE
A STRUMENTO URBANISTICO ESECUTIVO VIGENTE OD IN ITINERE

AREE CON IMPIANTI PER LA PRODUZIONE DI BENI E SERVIZI

AREE A DESTINAZIONE PREVALENTEMENTE TERZIARIA,
COMMERCIALE, DIREZIONALE, DI SERVIZIO

AREE PER IMPIANTI PRIVATI PER IL TEMPO LIBERO

AREE DI ESCAVAZIONE DI MATERIALI INERTI

AREE DESTINATE AI SERVIZI TURISTICO-RICETTIVI

- ● - ALBERGHIERE EXTRALBERGHIERE IN SEDE FISSA,
- ▲ - EXTRALBERGHIERE MOBILI (camping)
- ■ - ATTIVITA' RICETTIVE, DI SERVIZIO E PER IL TEMPO LIBERO IN AREE EXTRAURBANE

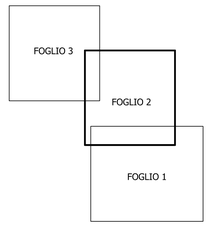


REGIONE PIEMONTE

COMUNE DI VERBANIA

# PIANO REGOLATORE GENERALE

progetto definitivo

il sindaco :
ALDO RESCHIGNA

il segretario generale :
DR. GIULIO GASPARINI

il responsabile del procedimento :
ARCH. VITTORIO BRIGNARDELLO

progettazione :
STUDIO RIPAMONTI
ARCH. ROBERTO RIPAMONTI

consulenti geologi :
DR. ITALO ISOLI
DR. SSA ANGELICA SASSI

consulente agronomo :
DR. SSA CAMILLA SCALABRINI

relazione compatibilità ambientale :
DR. TULLIO BAGNATI

elaborato :

AT3

titolo :
STATO DI FATTO DEGLI
USI DEL SUOLO RILEVATO

FOGLIO 2

scala :
1 : 5000

aggiornamento planimetrie :
2002

stesura elaborati :
giugno 2003