

PISTA CICLO PEDONALE: COLLEGAMENTO TRA MOVICENTRO E "RISERVA NATURALE SPECIALE DEL FONDO TOCE"

Fine lavori gennaio 2022 - Importo complessivo 200 mila euro

Nell'ambito del piano per il potenziamento delle piste ciclo pedonali, si è **costruito il percorso di collegamento tra la pista ciclo pedonale che arriva al Movicentro della Stazione Ferroviaria alla rete delle piste ciclabili della "Riserva Naturale Speciale del Fondo Toce"**.

L'intervento, redatto dall'ing. Paolo Marcucci, vede un tracciato che parte dal Movicentro (il nuovo parcheggio multi-piano della stazione), con l'attraversamento protetto della Statale 34 all'altezza della rotonda che conduce al posteggio dell'Agenzia delle entrate e la sua prosecuzione che ha permesso di concludere un anello interamente ciclo pedonale con la pista della Riserva Naturale lungo il Toce, da Feriolo sino a Suna.

Opere pubbliche **conluse** Città di Verbania 2019/2024

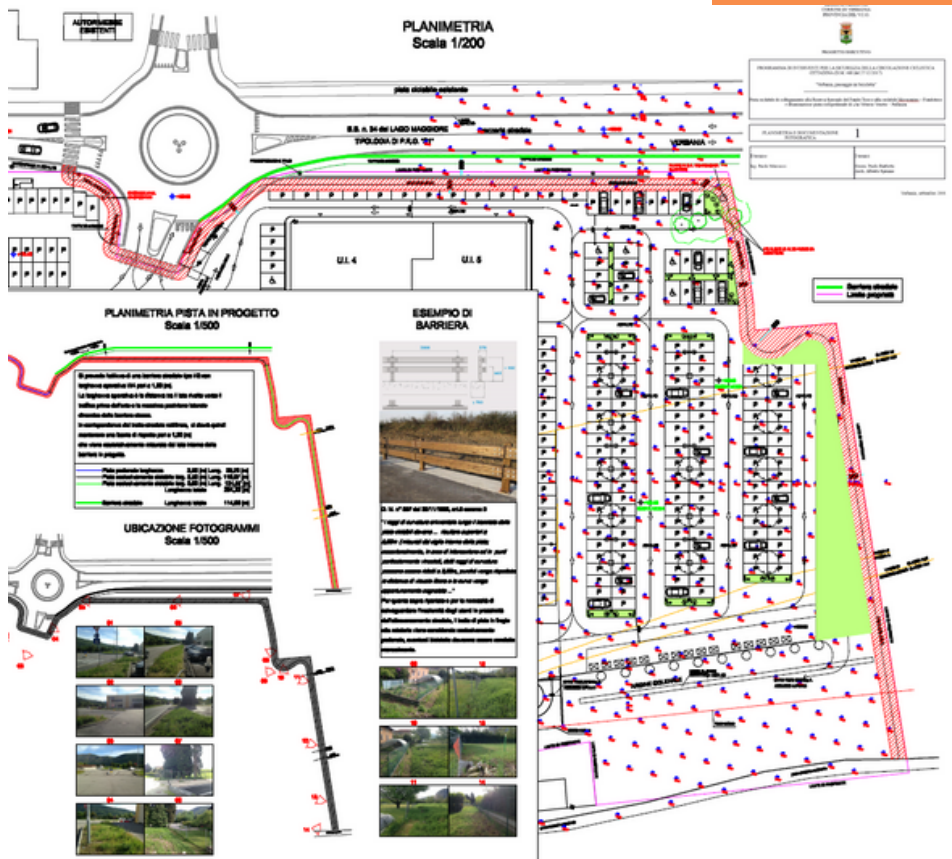

@comunediverbania



@CittadiVerbania



@viviverbania



@VerbaniaMinforma



CITTÀ DI VERBANIA

www.comune.verbania.it